

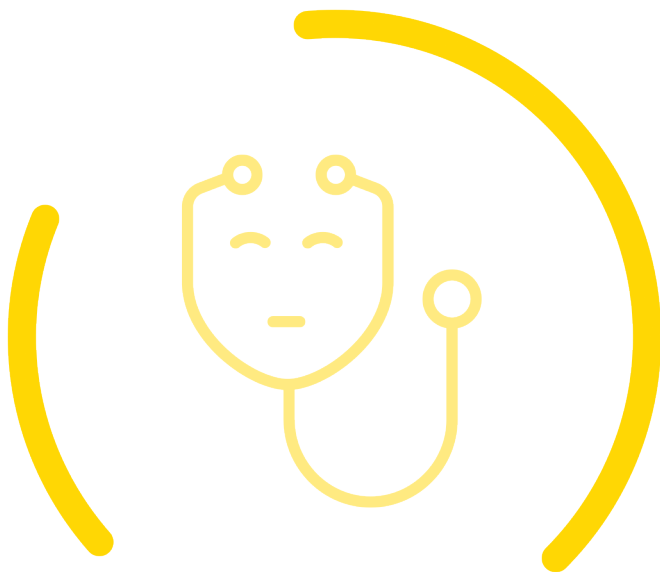

CALENDRIER DES FORMATIONS



Concevoir, conduire et évaluer un projet de coopération Culture & Santé (3 jours en présentiel + 0.5 jour en distanciel asynchrone)

- 18-19-20 septembre 2024 – Clinique FSEF, Aire-sur-l'Adour (40)
- 25-26-27 novembre 2024 – Théâtre de l'Union, CDN, Limoges (87)
- 18-19-20 décembre 2024 – ACCDP – Périgueux (24)
- 4-5-6 février 2025 – La Rochelle (17)
- 18-19-20 février 2025 – La Fabrique POLA – Bordeaux (33)
- 20-21-22 mai 2025 – Tulle (19)
- 23-24-25 septembre 2025 – Bayonne (64)
- 18-19-20 novembre 2025 – Poitiers (86)
- 2-3-4 décembre 2025 – La Fabrique POLA – Bordeaux (33)

Participer à un projet de coopération Culture & Santé (1 jour en présentiel + 0.5 jour en distanciel asynchrone)

J1 de la formation Concevoir un projet de coopération Culture et Santé

- 18 septembre 2024 – Clinique FSEF, Aire-sur-l'Adour (40)
- 25 novembre 2024 – Théâtre de l'Union, CDN, Limoges (87)
- 18 décembre 2024 – ACCDP – Périgueux (24)
- 4 février 2025 – La Rochelle (17)
- 20 mai 2025 – Tulle (19)
- 23 septembre 2025 – Bayonne (64)
- 18 novembre 2025 – Poitiers (86)
- 2 décembre 2025 – La Fabrique POLA – Bordeaux (33)

Formation Mesure d'Impacts (2 jours + accompagnement)

- 3-4 juin 2025 – La Fabrique POLA – Bordeaux (33)

La Formation Mortelle : en collaboration avec Syprès (1 jour)

- 1er juillet 2025 – La Fabrique POLA – Bordeaux (33)

Take Care : Prendre soin de celles et ceux qui prennent soin (6,5 jours)

- Septembre-octobre 2024 – La Ressourcerie – Bordeaux (33)
- Septembre-octobre 2024 – La Métive – Moutiers d’Ahun (23)
- Janvier-février 2025 – La Ressourcerie – Bordeaux (33)
- Mars-avril 2025 – La Métive – Moutiers d’Ahun (23)

+ d'autres sessions à venir

Corps en mouvement dans l'accompagnement des personnes vulnérables (3 jours)

- 10-11 octobre + 8 novembre 2024 – ACDDP – Périgueux (24)
- 3-4-20 février 2025 – Bordeaux (33)

Voulez-vous lire, chanter, danser, cirquer, écrire... grand-mère ? (1 jour)

- 1 octobre 2024 – Hendaye (64)
- 6 décembre 2024 – Opéra de Limoges (87)
- 15 mai 2025 – Poitiers (86)
- 12 juin 2025 – La Fabrique POLA – Bordeaux (33)
- 16 décembre 2025 – Bayonne (64)

Formation accessibilité (4 jours)

- 5-6 novembre + 11-12 décembre 2024 – La Fabrique POLA - Bordeaux (33)
- 26-27 novembre + 17-18 décembre 2025 – La Fabrique POLA - Bordeaux (33)

INFORMATIONS SUR LES INSCRIPTIONS

Clôture 1 mois avant la formation afin de respecter les délais de validation des financeurs qui peuvent être longs.

N'hésitez pas à solliciter votre OPCO ou France Travail dans les meilleurs délais !

Nous sommes à votre écoute pour toute demande d'information (contenu, financement des formation via OPCO, France Travail, etc.)

**Pascale LANIER - 07 87 29 95 54
formation@culture-sante-na.com**

**Suivez notre actualité sur
www.culture-sante-na.com**

L'ORGANISME DE FORMATION

Le Pôle Culture & Santé est une coopérative qui œuvre à la reconnaissance et à la valorisation de projets de coopération culture et santé depuis plus de 12 ans.

Sa vocation est d'informer, de conseiller, d'orienter et de former les professionnels du soin et des arts à travailler main dans la main. Son objectif est d'encourager l'émergence de projets artistiques et culturels en milieu de santé.

Qualiopi 
processus certifié

 **RÉPUBLIQUE FRANÇAISE**

La certification qualité a été délivrée au titre de la catégorie d'action suivante :
ACTIONS DE FORMATION